

GRANDI EVENTI E MANIFESTAZIONI SPORTIVE

Contributi a fondo perduto per la realizzazione di Grandi Eventi e Manifestazioni sportive di valenza regionale, nazionale e internazionale



SOGGETTI AMMISSIBILI

- enti locali
- federazioni sportive nazionali, associate, dilettantistiche
- organizzatori di eventi sportivi
- Altri soggetti pubblici o privati che abbiano maturato specifiche e riconosciute competenze nel settore sportivo e ludico - motorie - ricreative

SPESE AMMISSIBILI

- spese per affitto impianti e strutture
- spese per noleggio attrezzature
- spese per coperture assicurative, obbligatorie e non, direttamente riferibili all'evento
- spese sostenute per ingaggi, premi, omaggi
- spese sostenute per la promozione e comunicazione dell'evento

TIPOLOGIA DI CONTRIBUTO

- fino al 50%, per le manifestazioni internazionali (massimo 50.000€)
- fino al 50%, per le manifestazioni nazionali (massimo 30.000€)
- fino al 50%, per le manifestazioni regionali (massimo 15.000€)
- grandi eventi fino al 80% (massimo 100.000€)



TEMPISTICHE

Presentazione della domanda dalle ore
9.00 DEL 18 OTTOBRE 2021 alle ore 12.00
DEL 17 NOVEMBRE 2021

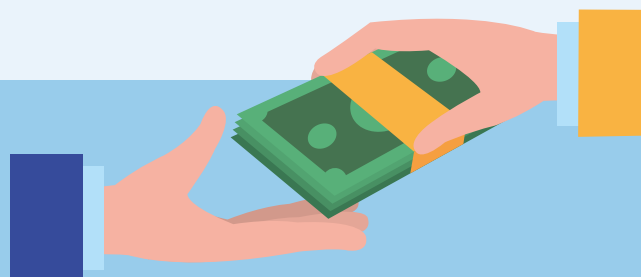

ELEMENTI DI VALUTAZIONE

- classificazione della manifestazione
- rilevanza della disciplina sportiva (disciplina sportiva presente alle Olimpiadi o Paraolimpiadi);
- sostenibilità finanziaria della proposta progettuale per la quota non coperta dall'eventuale contributo regionale;
- valorizzazione turistica del territorio e del patrimonio naturalistico, culturale e ambientale in modo da contribuire allo sviluppo economico e sociale della Regione;
- capacità degli organizzatori di coinvolgere altri soggetti pubblici o privati;
- durata effettiva della manifestazione/evento;
- storicità dell'evento a livello nazionale e/o internazionale con indicazione del numero di edizioni dell'evento svolte;
 - numero di atleti partecipanti con indicazione della % di atleti stranieri;
- numero di nazioni/regioni/enti locali partecipanti